ОТЧЁТ ПО ИССЛЕДОВАНИЮ

ОГЛАВЛЕНИЕ

Нажмите на пункт, чтобы перейти к разделу

Исходные данные 0

Сегмент 1 0

Описание ЦА 0

Рекомендации для создания рекламных материалов 0

Генерации текста и креативов 0

Сегмент 2 0

Описание ЦА 0

Рекомендации для создания рекламных материалов 0

Генерации текста и креативов 0

Сегмент 3 0

Описание ЦА 0

Рекомендации для создания рекламных материалов 0

Генерации текста и креативов 0

ИСХОДНЫЕ ДАННЫЕ

ПАРАМЕТРЫ ЦЕЛЕВОЙ АУДИТОРИИ

Пол: Мужчина

Возраст: от 25 до 50

ОПИСАНИЕ ПРОДУКТА

Тойота Камри

УТП

«Тойота Камри — достойна быть вашей»* Базовый двигатель — 2,5-литровый четырёхцилиндровый. Мощность — 202–206 л. с., крутящий момент — 182–186 фунт-

Аудитория: Женат / замужем

фут.* Опциональный двигатель — 3,5-литровый V6. Мощность — 301 л. с., крутящий момент — 267 фунт-фут.*
Трансмиссия — восьмиступенчатая автоматическая коробка передач. Стандартно — передний привод, для моделей с четырёхцилиндровым двигателем доступна опция полного привода.

СЕГМЕНТ 1

ОПИСАНИЕ ЦА

ПОРТРЕТ ПРЕДСТАВИТЕЛЯ ЦЕЛЕВОЙ АУДИТОРИИ

ИВАН, 42 ГОДА, ЖЕНАТ 💑

Иван живёт внутри себя, тщательно изучая мысли, переживания и поступки окружающих его событий. Его внутренний мир — это сложный лабиринт ассоциаций, воспоминаний и философских размышлений. Каждый новый опыт для Ивана становится возможностью ещё глубже осмыслить собственную жизнь, прошлое и будущее. Это делает его человеком думающим, наблюдательным и осторожным в выводах.

ПОВСЕДНЕВНЫЕ ПРИВЫЧКИ И ИНТЕРЕСЫ 📖

Жизнь Ивана наполнена деятельностью, направленной внутрь себя. Часто гуляет на свежем воздухе, занимается йогой или стретчингом, чтобы привести тело и разум в гармонию. Любимые виды спорта — тихий и спокойный дайвинг, шахматы, нарды, искусство ведения партии на бильярде. Он увлечён чтением книг, отдавая предпочтение научной литературе, психологической прозе, историческим исследованиям, триллерам и романам в жанре ужасов и фантастики. Иногда берёт в руки гитару или слушает музыку разных направлений — от рока до джаза и классики.

Отдых для Ивана значит умение побыть наедине с собой, погрузившись в чтение интересной книги, рассматривая произведения искусства в музее или общаясь с единомышленниками в закрытых комьюнити. Онлайн-пространство также играет важную роль в его жизни: чтение новостей, просмотр фильмов и погружение в обсуждение интересных тем.

СТИЛЬ И ПРЕДПОЧТЕНИЯ 🏡

Его стиль лаконичен и одновременно индивидуален. Ван предпочитает одежду простых, удобных силуэтов, предпочитая такие цвета, как серые, коричневые, чёрные и пастельные синие оттенки. Из геометрических форм ему близки строгие линии, квадраты, клетки и прямые углы. Внутреннее пространство квартиры Ивана отличается уютной простотой и функциональностью, всё здесь подчиняется законам порядка и удобства.

ТРИ ГЛАВНЫЕ ХАРАКТЕРИСТИКИ 🔍

🧠 **Аналитическое мышление** — способность внимательно рассматривать ситуацию со всех сторон, взвешивая плюсы и минусы каждого варианта.

🕰️ **Спокойствие и выдержка** — отсутствие суеты и готовность принимать решения медленно, основательно обдумывая каждую мелочь.

💡 **Любопытство и стремление к знаниям** — постоянная жажда новых знаний, желание узнавать больше о мире вокруг и о самом себе.

РЕКОМЕНДАЦИИ ДЛЯ МАРКЕТИНГА 🚧

🎨 **Визуал**

Палитра — кислотные и неоновые оттенки, коричневый, чёрный, практичные синий и серый, белый. Подчеркните строгость форм, чёткость линий, угловатые конструкции и простую геометрию: зигзаги, клетчатые узоры, острые углы, овалы.

✍️ **Важные слова**

Использование терминов: «выбор», «вариант», «сравнить», «оценивать», «осмысленность», «интеллект», «изучать».

❌ **Стоп-слова**

Исключите слова: «действовать», «решить прямо сейчас», «взять немедленно», «быстро принять решение». Такие выражения вызывают дискомфорт и чувство срочности, чуждой Иванову образу жизни.

📝 **Каналы связи**

Предпочтительны закрытые сообщества, специализированные площадки, журналы и веб-сайты, социальные сети с детальной фильтрацией контента, e-mail рассылки.

🗣️ **Подача**

Контент должен быть информационно насыщенным, аналитически обоснованным, спокойным и дружелюбным. Предоставьте читателю время самостоятельно прийти к выводу, предложив ему варианты выбора и сравнив преимущества.

🤝 **Доверие**

Завоевывайте доверие подробностями, доказательствами, отзывами пользователей, подкреплённой информацией и признанием его права делать выводы самостоятельно.

ПОДРОБНЫЕ ХАРАКТЕРИСТИКИ ЛИЧНОСТИ

Используйте эту информацию, чтобы правильно настроить таргетинги и понять истинную мотивацию вашего клиента

💎 КЛЮЧЕВЫЕ КАЧЕСТВА

вдумчиво размышляет, обдумывает, осмысливает, действовать не спешит

✨ ЦЕННОСТИ

наблюдение и размышление над своими мыслями, чувствами и эмоциями, осмысление своего поведения и прошлого опыта, прогнозирование будущего

🎯 СОЦИАЛЬНЫЕ МОТИВАТОРЫ

иметь достаточно времени для обдумывания и принятия решения

😡 ДЕМОТИВАТОРЫ

ограничение во времени принятия решения

🤔 КРИТЕРИИ ПРИНЯТИЯ РЕШЕНИЯ

выбор или иллюзия выбора, фактические данные, отзывы

🏀 ИНТЕРЕСЫ

1. Спорт

йога, стретчинг, прогулки, не люблю спорт ни в каком виде, дайвинг, бильярд, шахматы, го, домино, шашки, нарды

2. Жанры кино/литературы

научно-популярные, детектив, криминал, фантастика, фэнтези, ужасы, триллер, исторические, биография, арт-хаус и авторское кино, психология, эзотерика, новости и политика

3. Саморазвитие

самостоятельное обучение по книгам, углубление и совершенствование в одном виде деятельности, не связанном с основной работой, долгосрочное (свыше 6 мес) обучение, повышение профессиональной квалификации, развитие soft skills

4. Музыка

рок и его направления: альтернативный рок/инди-рок, панк-рок/пост-панк/хардкор, метал (хеви, пауэр, дэт и др.), гранж/шугейз, прогрессивный рок, гаражный рок/психоделика, фолк-рок/кантри-рок, хип-хоп и рэп: олдскул/бум-бэп, трэп/дрилл, альтернативный хип-хоп, русский рэп, лоу-фай, гангста-рэп/хорроркор, афробит/эморэп, джаз и блюз: классический джаз (бибоп, свинг), фьюжн/джаз-рок, блюз (дельта, электрик), соул-джаз/лаунж, классика и академическая музыка: барокко/классицизм/романтизм, современная классика, опера, саундтреки и игровая музыка: киномузыка (оркестровая, электронная), 8-bit/чиптюн, аниме-саундтреки, духовная музыка: религиозная музыка, медитативная/мантры, авторская музыка: французский шансон, бардовская песня

5. Отдых

чтение, саморазвитие как форма отдыха, театры, выставки, музеи, кино, интернет-серфинг, тематические закрытые комьюнити, выезды на природу без людей для того, чтобы уединиться, дома в тишине и спокойствии

6. Отпуск

несколько любимых мест, которые чередуются между собой, домашний отпуск, уединение, спланированный заранее

7. Прикладная деятельность

фотография, рукоделие: шитье, вязание, бисероплетение, вышивка и т.д.

РЕКОМЕНДАЦИИ ДЛЯ СОЗДАНИЯ РЕКЛАМНЫХ МАТЕРИАЛОВ

ЦВЕТА И ГЕОМЕТРИЯ

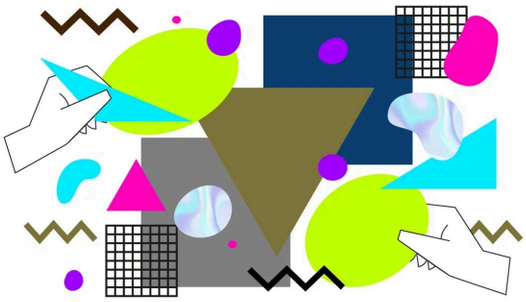

🔶 ИСПОЛЬЗУЕМ ГЕОМЕТРИЮ

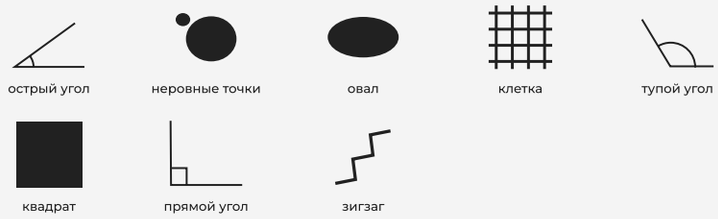

🌈 ИСПОЛЬЗУЕМ ЦВЕТА

СЕМАНТИКА

✅ ИСПОЛЬЗУЕМ СЛОВА

изучать, взвешивать, интеллект, оценивать, ум, думать, выбор, вариант, смысл, сравнивать

❌ НЕ ИСПОЛЬЗУЕМ СЛОВА

сейчас, взять, решительно, действовать, сделать, изменить

ⓘ **Обратите внимание**: отдельные слова и формулировки могут не соответствовать законодательным требованиям и правилам модерации рекламных площадок. Уточните применимость к вашей нише

ИЗОБРАЖЕНИЕ ЛЮДЕЙ

🤷🏽

Данному сегменту **не важно наличие или отсутствие** людей на креативе

КАНАЛЫ КОММУНИКАЦИИ

доски объявлений, e-mail, закрытые сообщества, отраслевые площадки, периодика, сайт, соцсети

ГЕНЕРАЦИИ ТЕКСТА И КРЕАТИВОВ

ГЕНЕРАЦИИ ТЕКСТА

Генерация 1

🚗 Изучайте Toyota Camry — автомобиль с мощностью двигателей до 301 л.с., плавностью хода благодаря восьмиступенчатой коробке передач и продуманным решениям, достойным вашего выбора.

📈 Взвешивайте возможности Camry: сопоставьте интеллектуальный дизайн и динамику движения, оцените высокий уровень комфорта и безопасность, сравнивая варианты перед покупкой автомобиля мечты.

🧠 Доверяйте своему выбору и уму — Toyota Camry предлагает вам больше смысла и удовольствия от вождения с мощностью 202–301 л.с., высоким уровнем надежности и простором салона, который достоин вас.

ГЕНЕРАЦИИ КРЕАТИВОВ

Генерация 1

СЕГМЕНТ 2

ОПИСАНИЕ ЦА

ПОРТРЕТ ПРЕДСТАВИТЕЛЯ ЦЕЛЕВОЙ АУДИТОРИИ

АЛЕКСЕЙ, 42 ГОДА, ЖЕНАТ 👫

Алексей — человек порядка и точности. Его внутренний мир строится на строгих правилах и четких планах. Каждый день он тщательно просчитан, разложен по полочкам и систематизирован. Любое отклонение воспринимается как угроза стабильности. Вместо спонтанности и эмоций Алексей предпочитает аналитику и уверенность в каждом своем действии. Это делает его предсказуемым, надежным и дисциплинированным человеком.

ПОВСЕДНЕВНЫЕ ПРИВЫЧКИ И ИНТЕРЕСЫ 🏋️

Каждое утро Алексея начинается с медитации или йоги, затем идет рабочий день, наполненный дедлайнами и выполнением планов. Во время отдыха он предпочитает спокойные виды спорта — бильярд, шахматные партии или погружение в глубины подводного мира с аквалангом. По вечерам он читает литературу о бизнесе, финансах или биографии успешных людей. Часто посещает вебинары и видеокурсы, повышает квалификацию и занимается самообразованием вне рабочего контекста. Авторские детективы и криминальные истории помогают Алексею отвлечься после напряженных рабочих дней, оставаясь при этом сосредоточенным и рациональным.

СТИЛЬ И ПРЕДПОЧТЕНИЯ 🖼️

Его стиль сдержанный и классический. Выбор цветов лаконичен и функционален: практичные оттенки — коричневый, черный, серый металлик, хаки. Форма одежды строго очерчена прямыми линиями, классическими формами и геометрией углов и клеток. Его интерьер также подчиняется строгим правилам: никаких излишеств, лишь комфорт и функциональность.

ТРИ ГЛАВНЫЕ ХАРАКТЕРИСТИКИ ❖

💡 **Скрупулёзность** — каждый элемент жизни под контролем, каждая мелочь имеет значение.

➕ **Последовательность** — действует последовательно и поэтапно, следуя установленным планам.

🔢 **Анализаторский склад ума** — каждую ситуацию изучает и оценивает, принимая решения лишь после тщательного анализа фактов.

РЕКОМЕНДАЦИИ ДЛЯ МАРКЕТИНГА 🛠️

🎨 **Визуал**

Использовать приглушенную цветовую гамму: коричневый, черный, практичный синий, серый, хаки, серый металлик. Форматы — симметричность, прямая геометрия, прямые углы, клетки, квадраты, стрелки, треугольники, ромбы. Атмосфера должна подчеркивать надежность, стабильность и точность.

✍️ **Важные слова**

Точно, элементы, проверять, план, детали, система, опыт, расчет, анализ, внимательный, нюансы.

❌ **Стоп-слова**

Исключите слова «представить», «чувствовать», «нарушать», «менять», «большой». Они вызывают дискомфорт, ощущаются как нестабильность и неопределенность.

📱 **Каналы связи**

Закрытые профессиональные сообщества, отраслевые площадки, бренд-медиа, специализированные журналы, собственный сайт компании, доски объявлений, e-mail.

🗣️ **Подача**

Контент должен звучать уверенно, профессионально, с акцентом на точные факты и аргументированные выводы. Не используйте эмоциональную риторику, предпочтение отдаётся сухой статистике и аргументам.

🤝 **Доверие**

Завоевание доверия возможно через демонстрацию надежности и следования обещаниям. Будьте последовательны, уважайте планы клиента, предлагайте конкретные решения и подкрепляйте свои предложения объективной информацией и гарантиями.

ПОДРОБНЫЕ ХАРАКТЕРИСТИКИ ЛИЧНОСТИ

Используйте эту информацию, чтобы правильно настроить таргетинги и понять истинную мотивацию вашего клиента

💎 КЛЮЧЕВЫЕ КАЧЕСТВА

детально планирует и точно придерживается плана, скрупулезно анализирует и сегментирует

✨ ЦЕННОСТИ

ответственная жизнь по правилам

🎯 СОЦИАЛЬНЫЕ МОТИВАТОРЫ

действовать точно в соответствии с планами и договоренностями

😡 ДЕМОТИВАТОРЫ

вынужденная адаптация к изменившимся условиям, действие без плана

🤔 КРИТЕРИИ ПРИНЯТИЯ РЕШЕНИЯ

фактические данные, детализация, гарантии

🏀 ИНТЕРЕСЫ

1. Спорт

шахматы, го, домино, шашки, нарды, йога, стретчинг, дайвинг, бильярд

2. Жанры кино/литературы

детектив, криминал, исторические, биография, техническая литература, бизнес и финансы

3. Саморазвитие

самостоятельное обучение по книгам, углубление и совершенствование в одном виде деятельности, не связанном с основной работой, чаще прохожу обучение до конца, видеокурсы и обучающие видео, повышение профессиональной квалификации

4. Музыка

не применимо

5. Отдых

тематические закрытые комьюнити

6. Отпуск

спланированный заранее

7. Прикладная деятельность

не применимо

РЕКОМЕНДАЦИИ ДЛЯ СОЗДАНИЯ РЕКЛАМНЫХ МАТЕРИАЛОВ

ЦВЕТА И ГЕОМЕТРИЯ

🔶 ИСПОЛЬЗУЕМ ГЕОМЕТРИЮ

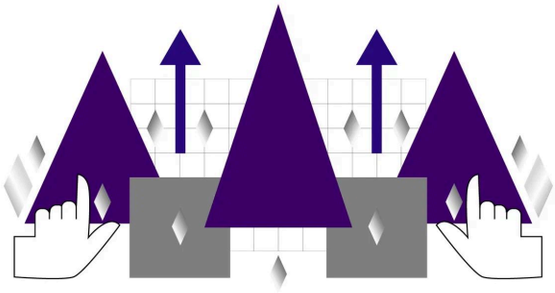

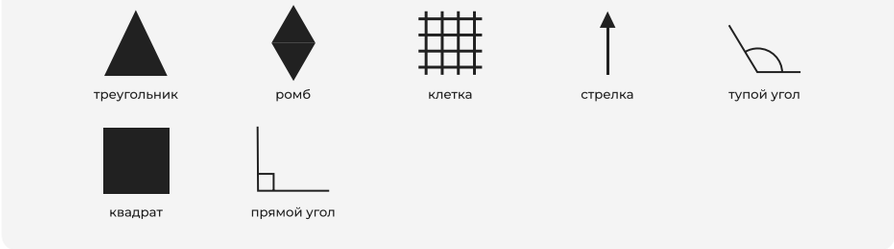

🌈 ИСПОЛЬЗУЕМ ЦВЕТА

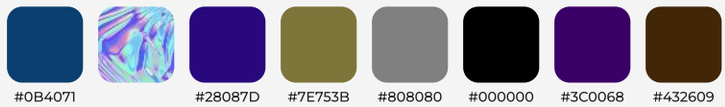

СЕМАНТИКА

✅ ИСПОЛЬЗУЕМ СЛОВА

детали, расчет, нюансы, система, анализ, внимательный, проверять, опыт, точно, план, элементы

❌ НЕ ИСПОЛЬЗУЕМ СЛОВА

менять, большой, представить, почувствовать, нарушать

ⓘ **Обратите внимание:** отдельные слова и формулировки могут не соответствовать законодательным требованиям и правилам модерации рекламных площадок. Уточните применимость к вашей нише

ИЗОБРАЖЕНИЕ ЛЮДЕЙ

🤷🏻‍♀️

Данному сегменту **не важно наличие или отсутствие** людей на креативе

КАНАЛЫ КОММУНИКАЦИИ

доски объявлений, e-mail, закрытые сообщества, отраслевые площадки, бренд-медиа, периодика, сайт

ГЕНЕРАЦИИ ТЕКСТА И КРЕАТИВОВ

ГЕНЕРАЦИИ ТЕКСТА

Генерация 1

🚙 **Тойота Камри — Достойна быть вашей**

Анализ деталей, проверенный временем и опытом. Внимательная настройка элементов системы, точный расчёт мощности двигателей (202-301 л.с.) и плавности восьмиступенчатой коробки передач.

🛠️ **Тойота Камри — Ваш надёжный выбор**

Совершенство нюансов и продуманность плана эксплуатации. Баланс между динамикой 4-х цилиндрового и мощностью мотора V6 обеспечивает безупречное сочетание комфорта и эффективности.

📈 **Тойота Камри — Идеальное сочетание качеств**

Четкость конструкции, точность сборки и проверенные технологии. Уверенность полного привода, безопасность переднего и оптимальное распределение мощности делают её достойной вашего внимания.

ГЕНЕРАЦИИ КРЕАТИВОВ

Генерация 1

СЕГМЕНТ 3

ОПИСАНИЕ ЦА

ПОРТРЕТ ПРЕДСТАВИТЕЛЯ ЦЕЛЕВОЙ АУДИТОРИИ

ИВАН, 42 ГОДА, ЖЕНАТ 💑

Иван обладает удивительной способностью систематически обрабатывать даже самую сложную информацию. Его внутренний мир наполнен поиском глубинных закономерностей и скрытых связей. Каждый новый день становится для него исследованием, где события превращаются в данные, а повседневные ситуации становятся поводом для анализа. Именно эта черта определяет его поведение и стиль жизни, формируя вокруг четкую систему ценностей и приоритетов.

ПОВСЕДНЕВНЫЕ ПРИВЫЧКИ И ИНТЕРЕСЫ 🤔

Иван регулярно погружается в мир научных исследований и аналитического чтения. Его внимание привлекают такие жанры, как научпоп, фантастика, история, эзотерика и авторское кино. В качестве отдыха он предпочитает проводить время за чтением технической литературы или учебниками по психологии. Он увлекается техническими хобби, ремонтом автомобилей и электроники, а также киберспортом, шахматами и нардами, находя в них идеальную гармонию логики и стратегии.

СТИЛЬ И ПРЕДПОЧТЕНИЯ 🖥️

Для Ивана важны практичные и функциональные вещи. Он ценит предметы одежды и интерьера, выполненные в сдержанных оттенках: коричневом, синем и сером. Из форм предпочтение отдаёт прямым углам, клетке и квадрату. Это позволяет ему ощущать себя комфортно и уверенно среди окружающих предметов, создавая вокруг зону комфорта и порядка.

ТРИ ГЛАВНЫЕ ХАРАКТЕРИСТИКИ 💡

Системность: способность видеть окружающий мир сквозь призму моделей и схем, укладывая каждую новую информацию в чётко выстроенную структуру.

Аналитическое мышление: стремление понять истинную природу вещей, разобраться в причинах и следствиях происходящего.

Любовь к знаниям: постоянная жажда новых фактов и данных, желание изучить и проанализировать любую тему глубже.

РЕКОМЕНДАЦИИ ДЛЯ МАРКЕТИНГА ✅

🎨 **Визуал**

Использовать палитру коричневого, практичного синего и серого цветов. Предпочитаемые формы — прямой угол, тупой угол, клетка и квадрат. Атмосфера должна быть интеллектуальной, рациональной и структурированной.

✍️ **Важные слова**

Использовать термины «изучать», «схема», «данные», «решение», «функция», «логика», «план», «система», «процесс», «исследование», «факт», «информация», «анализ».

❌ **Стоп-слова**

Исключить слова «мечта», «представлять», «чувства», «доверять», «интуиция». Эти понятия чужды Ивану, поскольку не соответствуют его логическому подходу к миру.

📲 **Каналы связи**

Оптимально взаимодействовать через новостные каналы, закрытые сообщества, отраслевые площадки, бренд-медиа, видеоплатформы, телевидение, маркетинговые сети, наружную рекламу, периодику, промоакции, торговые точки, контекстную рекламу, сайты, конференции, социальные сети, рекламу у блогеров, доски объявлений, радио, рекламные мероприятия, e-mail.

🗣️ **Подача**

Контент должен звучать информационно, объективно и авторитетно. Важно говорить языком фактов, логики и аргументированных выводов, избегая эмоциональной окраски.

🛠️ **Доверие**

Завоевывать доверие аудитории стоит через предоставление реальных фактов, убедительных аргументов и ссылок на авторитетные источники.

ПОДРОБНЫЕ ХАРАКТЕРИСТИКИ ЛИЧНОСТИ

Используйте эту информацию, чтобы правильно настроить таргетинги и понять истинную мотивацию вашего клиента

💎 КЛЮЧЕВЫЕ КАЧЕСТВА

системно и глубоко обрабатывает информацию

✨ ЦЕННОСТИ

структурировать мир в модели и схемы, раскладывать информацию по группам

🎯 СОЦИАЛЬНЫЕ МОТИВАТОРЫ

понять природу и суть вещей, явлений и процессов

🤬 ДЕМОТИВАТОРЫ

недостаток информации

🤔 КРИТЕРИИ ПРИНЯТИЯ РЕШЕНИЯ

фактические данные, логическая структура, разные источники

🏀 ИНТЕРЕСЫ

1. Спорт

шахматы, го, домино, шашки, нарды, киберспорт, бильярд

2. Жанры кино/литературы

научно-популярные, фантастика, фэнтези, исторические, арт-хаус и авторское кино, техническая литература, психология, эзотерика, новости и политика, бизнес и финансы

3. Саморазвитие

самостоятельное обучение по книгам, долгосрочное (свыше 6 мес) обучение, среднесрочное (до 6 мес) обучение

4. Музыка

рок и его направления: альтернативный рок/инди-рок, панк-рок/пост-панк/хардкор, метал (хеви, пауэр, дэт и др.), гранж/шугейз, прогрессивный рок, гаражный рок/психоделика, фолк-рок/кантри-рок, джаз и блюз: классический джаз (бибоп, свинг), фьюжн/джаз-рок, блюз (дельта, электрик), соул-джаз/лаунж, классика и академическая музыка: барокко/классицизм/романтизм, современная классика, опера

5. Отдых

тематические закрытые комьюнити, чтение, саморазвитие как форма отдыха, интернет-серфинг

6. Отпуск

не применимо

7. Прикладная деятельность

технические хобби и ремонт: техника, авто, тюнинг, электроника и т.д. , блогинг (тексты)

РЕКОМЕНДАЦИИ ДЛЯ СОЗДАНИЯ РЕКЛАМНЫХ МАТЕРИАЛОВ

ЦВЕТА И ГЕОМЕТРИЯ

🔶 ИСПОЛЬЗУЕМ ГЕОМЕТРИЮ

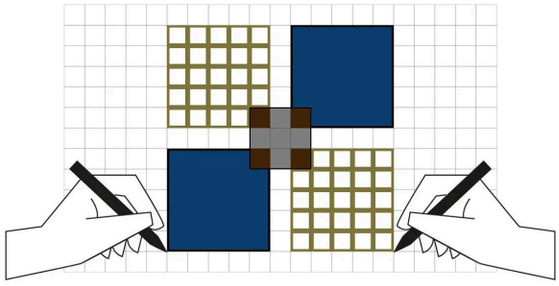

🌈 ИСПОЛЬЗУЕМ ЦВЕТА

СЕМАНТИКА

✅ ИСПОЛЬЗУЕМ СЛОВА

изучать, решение, функция, схема, данные, система, информация, анализ, процесс, план, исследование, факт, логика

❌ НЕ ИСПОЛЬЗУЕМ СЛОВА

мечта, интуиция, чувства, доверять, представлять

ⓘ **Обратите внимание:** отдельные слова и формулировки могут не соответствовать законодательным требованиям и правилам модерации рекламных площадок. Уточните применимость к вашей нише

ИЗОБРАЖЕНИЕ ЛЮДЕЙ

🙅

Данному сегменту **не важно наличие или отсутствие** людей на креативе

КАНАЛЫ КОММУНИКАЦИИ

новостные каналы, закрытые сообщества, выставки, отраслевые площадки, бренд-медиа, видеоплатформы, телевидение, маркетинговые сети, наружная реклама, периодика, промоакции, торговые точки, контекстная реклама, сайт, конференции, соцсети, реклама у блогеров, доски объявлений, радио, рекламные мероприятия, e-mail

ГЕНЕРАЦИИ ТЕКСТА И КРЕАТИВОВ

ГЕНЕРАЦИИ ТЕКСТА

Генерация 1

🚗 **Логика движения Тойота Камри**

Эффективное решение повседневных задач, основанное на фактах изученных тысячами водителей. Совершенная схема работы двигателей (2,5 л / 3,5 л), передовых функций безопасности и плавности хода обеспечивает уверенность в каждом движении.

📊 **Информация, которой доверяют автомобилисты**

Надежные данные и проверенные временем технологии делают Toyota Camry вашим личным аналитиком дороги. Система восьмиступенчатой трансмиссии и продуманная планировка салона предоставляют комфортный процесс управления автомобилем и передвижения.

🔍 **Анализ комфорта и мощности**

Исследуйте оптимальный выбор среди автомобилей бизнес-класса. Цельтесь в точные характеристики автомобиля, где мощность (до 301 л.с.) и функции комфорта подтверждены годами эксплуатации. Комфорт — результат глубокого анализа потребностей современного водителя.

ГЕНЕРАЦИИ КРЕАТИВОВ

Генерация 1